



TA/ED Thomas Arnold EDV-Dienstleistungen

Nellweg 7
CH-4104 Oberwil BL
www.taed.ch

Tel. +41 - (0)61 401 55 45
Fax +41 - (0)61 401 55 46
thomas.arnold@taed.ch

SPITEX 4

Zeiterfassungs- und Fakturiersoftware für Spitex-Organisationen

S4 v3.3

SPITEX 4 entstand anfangs 1996 (d.h. zum Zeitpunkt der Einführung des KVG) in Zusammenarbeit mit Spitex Basel als 4. Generation unserer Zeiterfassungs- und Fakturiersoftware für Spitex-Organisationen. Die Applikation wurde seither kontinuierlich weiterentwickelt und den sich ändernden Gegebenheiten angepasst und liegt seit anfangs 2003 in der erweiterten Version 3 vor.

SPITEX 4 ist eine 32-Bit-Windows-Client/Server-Applikation, die entweder als Einplatz-System (unter Windows 98/2000/XP) oder im Netzwerk (Server mit Windows 2000/XP/2003 oder Linux) betrieben werden kann und auf dem Datenbanksystem **Concept 16** aufsetzt.

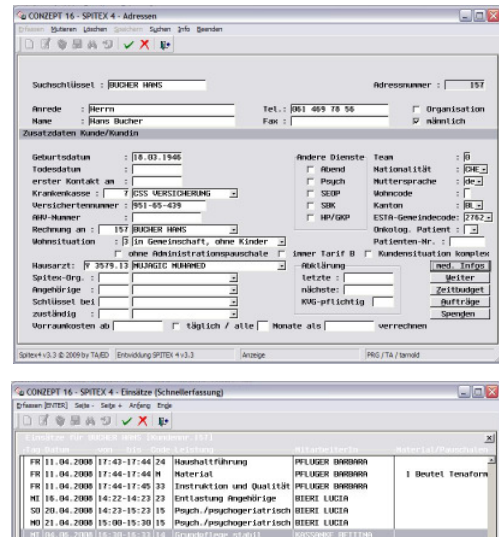

SPITEX 4 beinhaltet die folgenden Funktionalitäten:

- **Leistungserfassung** (manuell ab Arbeitsrapporten und mittels **Spitex 4 mobil** mit **mobilen Datenerfassungsgeräten**).
- **Fakturierung** der erfassten Zeiten und des Materials mit automatischer Aufschlüsselung von KVG-pflichtigen und nicht-pflichtigen Leistungen; dabei können die KVG-pflichtigen Leistungen auch direkt an die Krankenkassen verrechnet werden. Die Fakturierung verrechnet automatisch Nacht-, Samstags-, Sonntags- und Feiertagszuschläge und kann auch eine Mitgliedervergünstigung berücksichtigen.
- Debitorenkontrolle und Mahnwesen.
- Erstellen der **Statistiken** über erbrachte Leistungen (für BfS (SOMED), Kanton, Gemeinde etc.) und über nicht verrechenbare Zeiten.
- **Arbeitszeitkontrolle** und arbeitszeitrelevante Statistiken. Die Daten für die Lohnabrechnungen (gearbeitete Stunden, Nacht-, Samstags-, Sonntags- und Feiertagszuschläge) werden in gedruckter Form zur Verfügung gestellt oder können über eine ASCII-Schnittstelle an ein Lohnprogramm (z.B. **F₂K²** oder ABACUS) weitergegeben werden.
- optional verfügt **SPITEX 4** auch über eine **Mitgliederverwaltung** mit Rechnungsstellung, Debitorenkontrolle und Mahnwesen. Dabei werden die Mitglieder- und Kundenadressen automatisch abgeglichen.



Für Finanzbuchhaltung und Lohnabrechnungen muss ein separates Programm eingesetzt werden (z.B. **F₂K²**-Fibu und -Lohn).